Vu pour être annexé à la délibération du Conseil Municipal du 14 février 2020.
Le Maire,

U.D.A.P. du Morbihan

GHECO Urbanistes
Bernard WAGON, Chargé d'étude
Valérie ROUSSET, Historienne de l'Art

Date : 14 février 2020

SITE PATRIMONIAL REMARQUABLE

S.P.R. DE CARNAC

Aire de mise en Valeur de l'Architecture et du Patrimoine (A.V.A.P.)

A.V.A.P. créée le 14 février 2020
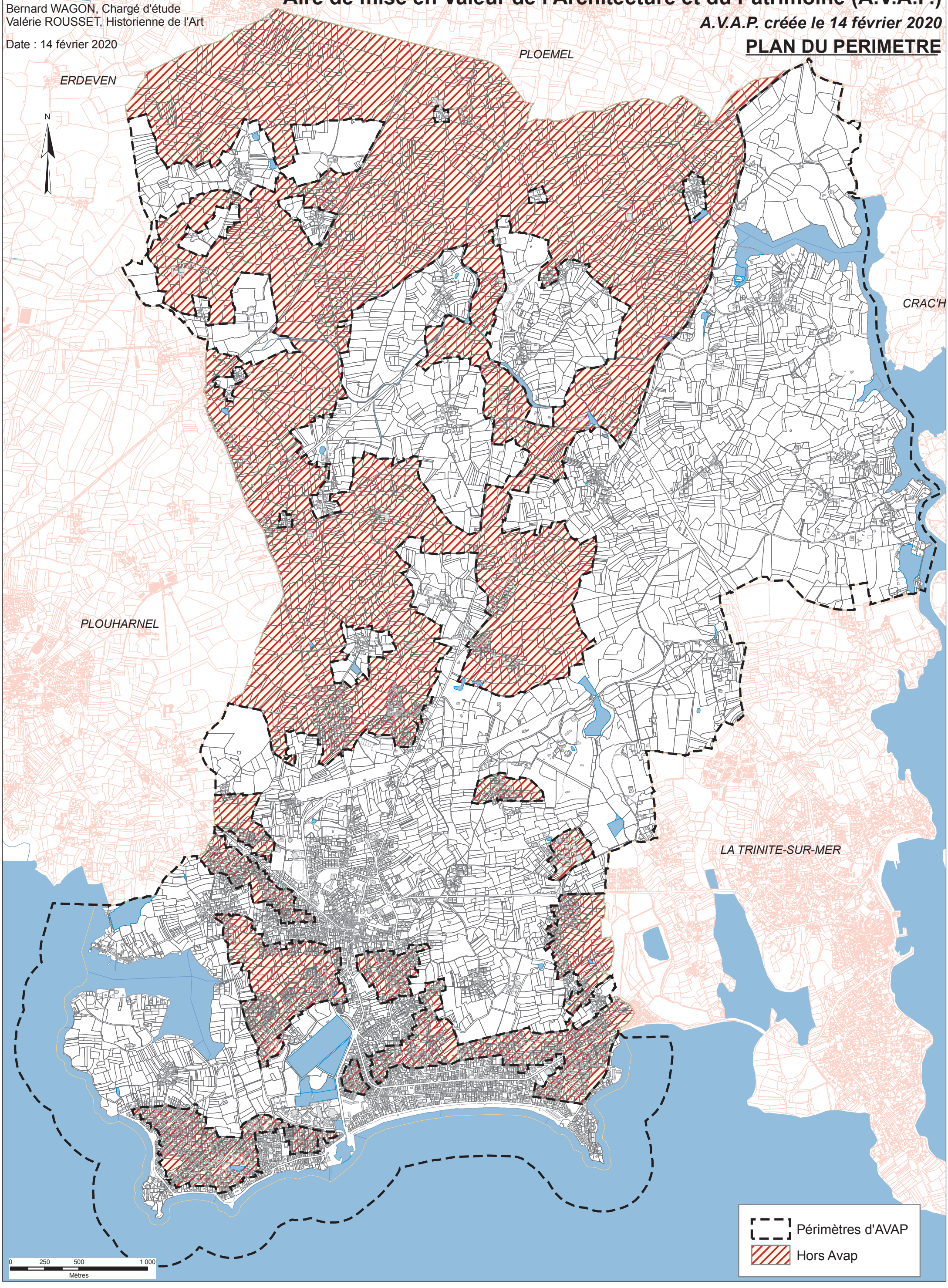
PLAN DU PERIMETRE