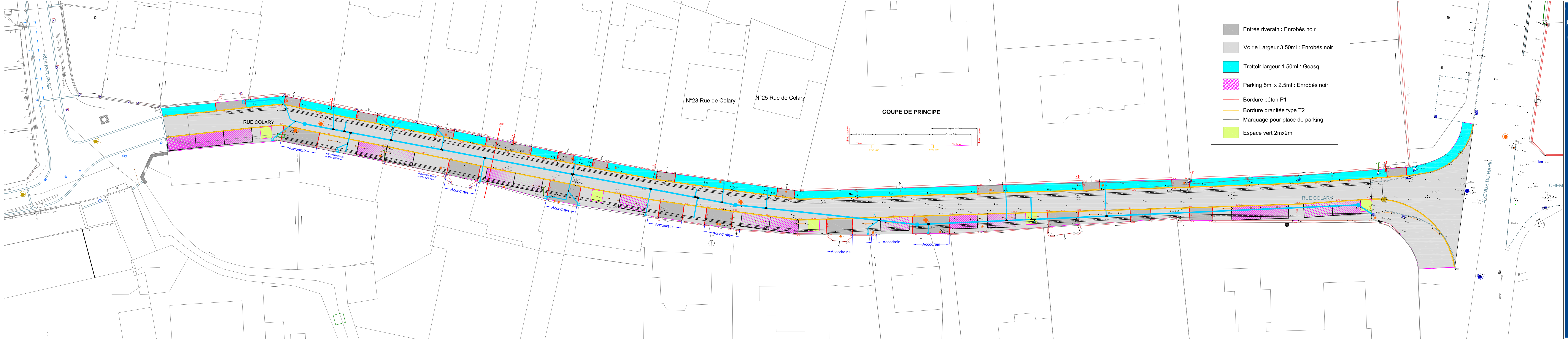
Entrée riverain : Enrobés noir
Voirie Largeur 3.50ml : Enrobés noir
Trottoir largeur 1.50ml : Goasq
Parking 5ml x 2.5ml : Enrobés noir
Bordure béton P1
Bordure granitée type T2
Marquage pour place de parking
Espace vert 2mx2m
COUPE DE PRINCIPE
Limite propriété
Trottoir 1.50m
Voirie 3.50m
Longeur Variable
Parking 2.5m
Limite propriété
2% ->
Pente ->
T2 vue 2cm
T2 vue 2cm
N°23 Rue de Colary
N°25 Rue de Colary
RUE COLARY
RUE COLARY
RUE KER ANNA
AVENUE DU RAHIE
CHEM
Accodrain
Accodrain
Accodrain
Accodrain
Accodrain
Accodrain
Accodrain
Accodrain

Département du Morbihan

Commune de Carnac

Rue Colary

Réfection de la voirie

Plan d'Execution
Voirie

Echelle: 1/200

EXE	DOE	GEO

EUROVIA BRETAGNE
Agence de Kervignac
ZA de Kermassonet - Kervignac
BP 54
56702 HENNEBONT cedex
Tél : 02.97.02.11.12
Email : eurovia-lorient@eurovia.com

Maître d'ouvrage:

Maître d'oeuvre:

Affaire: PTR
Date: 06/06/2023
Responsable d'affaire: PTR

N° Consultation DT: 000000000

Appareils de mesure: (précision: +/- 5cm)
☐ Station totale — Trimble S5, N° 37120221
☐ GPS — Trimble R12, N° 6004F00065 "Mobile", N° 6004F00327 "Base"
☐ Triangulation

☐ Géodetection
Entreprise de détection:
xxxxxxxxx
Mode de détection:
☐ Détecteur éléctromagnétique
☐ Géoradar

Précision : Planimétrie : 0.10m ; Altimétrie : 0.10m
Classification de la localisation en XYZ : Incertitude Max Classe : "A"

Système de coordonnées : Planimétrie : RGF 93 CC48 Altimétrie : NGF - IGN 69

Dessiné par : X. VILLAUME | xavier.villaume@eurovia.com

Levé par : X. VILLAUME | xavier.villaume@eurovia.com

Indice	Date	Modifications	Auteur	Controle
A	06/06/2023	Epure de voirie	X.VILLAUME	P.TOQUER
B	14/11/2023	Modification voirie	X.VILLAUME	P.TOQUER
C	03/05/2024	Ajout des espaces vert	X.VILLAUME	P.TOQUER